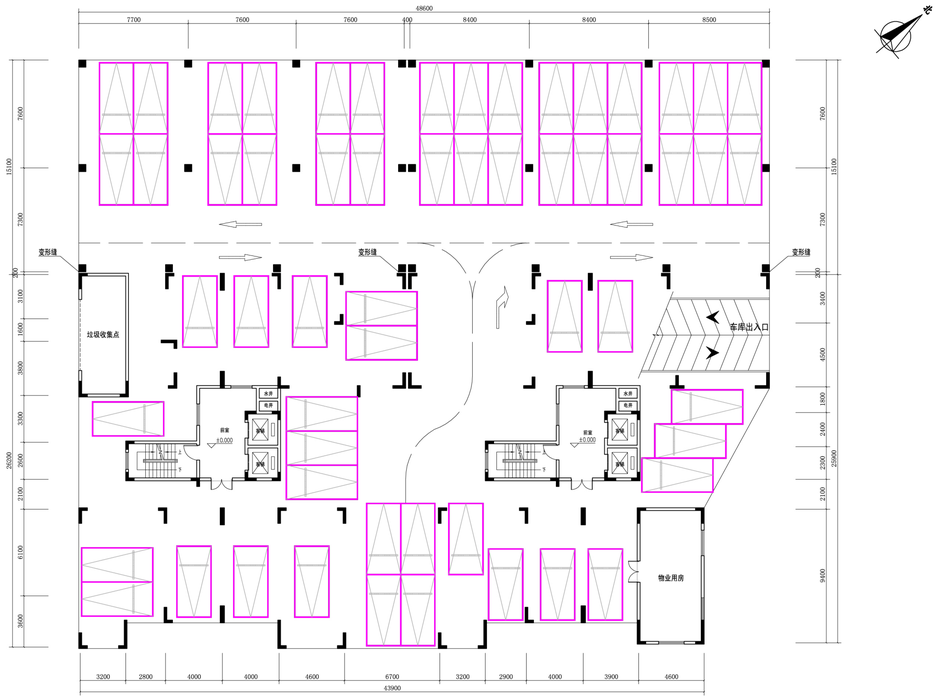

层建筑面积：1907.61㎡　架空面积：1724.98㎡
物业用房：45.12㎡　住宅面积：107.06㎡
垃圾回收站：30.45㎡　停车位：71个

原审批首层平面图

长宇（珠海）国际建筑设计有限公司	建设单位	河源市远恒投资有限公司	工程名称	锦江苑	图名	首层平面图	图号	

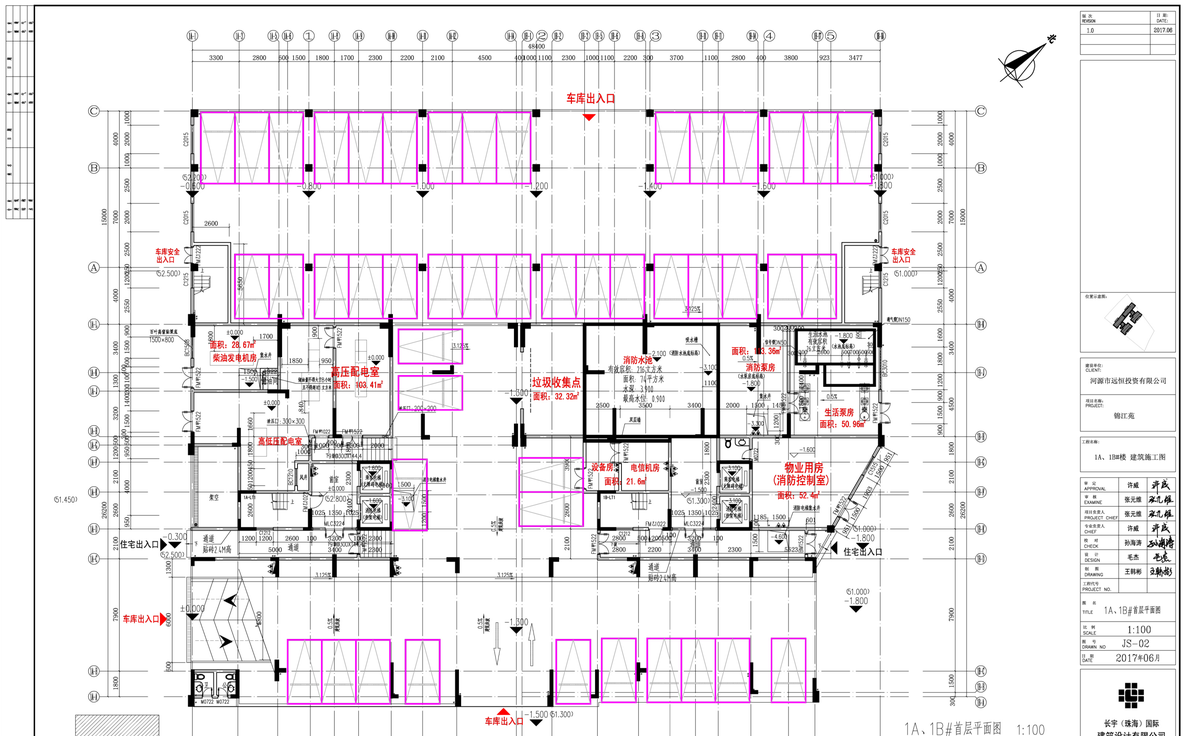

1A、1B#首层平面图　1:100
本层建筑面积：1909.1m²
架空骨干建筑面积：1122.85m²
住宅建筑面积：82.9m²
架空停车位数：46辆

首层增设了设备间，首层车位由原来的71个调整为46个。调整后首层平面图

版次 REVISION	日期 DATE
1.0	2017.06

在第示意图:

建设单位: CLIENT: 河源市远恒投资有限公司
项目名称: PROJECT: 锦江苑
工程名称: 1A、1B#楼 建筑施工图

审定 APPROVAL	许威	许威
审核 EXAMINE	张元根	张元根
项目负责人 PROJECT CHIEF	张元根	张元根
专业负责人 CHIEF	许威	许威
校对 CHECK	孙海涛	孙海涛
设计 DESIGN	毛杰	毛杰
制图 DRAWING	王利彬	王利彬
工程代号 PROJECT NO.		

图名 TITLE: 1A、1B#首层平面图
比例 SCALE: 1:100
图号 DRAWING NO: JS-02
日期 DATE: 2017年06月

长宇（珠海）国际建筑设计有限公司
ChangYu (Zhuhai) International Building Design Limited
中国 珠海 ZHUHAI, CHINA
资质：甲级
证书号：A144019055
NATIONAL ARCHITECTURAL DESIGN LICENSE No. A144019055

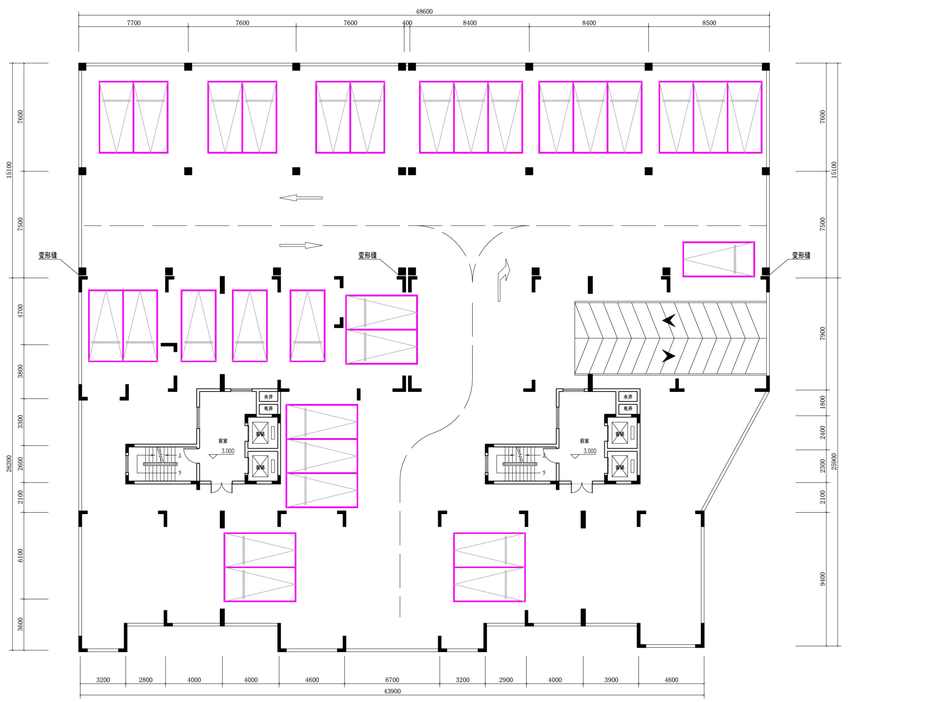

层建筑面积：1907.61㎡
架空面积：1907.61㎡
停车位：33个

原审批夹层平面图

长宇（珠海）国际建筑设计有限公司	建设单位	河源市远恒投资有限公司	工程名称	锦江苑	图名	夹层平面图	图号	

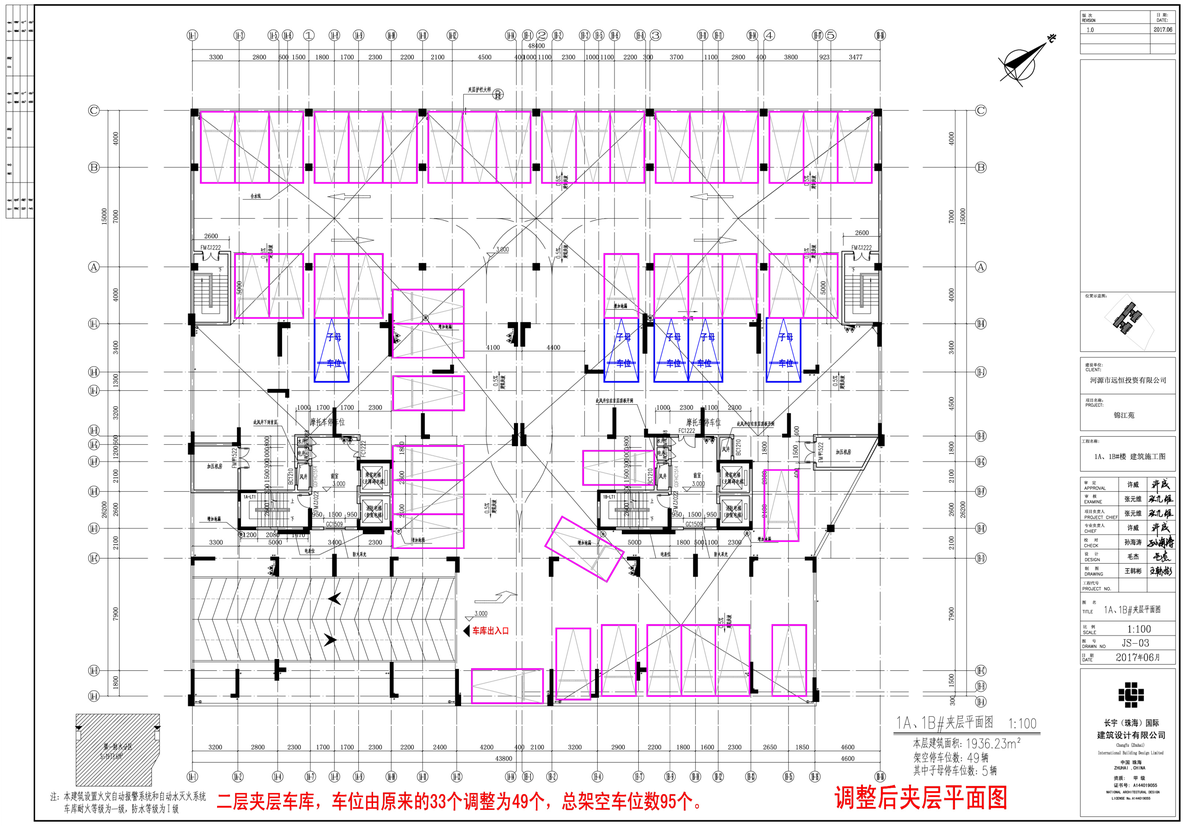

1A、1B#夹层平面图　1:100
本层建筑面积：1936.23m²
架空停车位数：49辆
其中子母停车位数：5辆

二层夹层车库，车位由原来的33个调整为49个，总架空车位数95个。

调整后夹层平面图

版次 REVISION	日期 DATE
1.0	2017.06

在第示意图:

建设单位: CLIENT: 河源市远恒投资有限公司
项目名称: PROJECT: 锦江苑
工程名称: 1A、1B#楼 建筑施工图

审定 APPROVAL	许威	许威
审核 EXAMINE	张元根	张元根
项目负责人 PROJECT CHIEF	张元根	张元根
专业负责人 CHIEF	许威	许威
校对 CHECK	孙海涛	孙海涛
设计 DESIGN	毛杰	毛杰
制图 DRAWING	王利彬	王利彬
工程代号 PROJECT NO.		

图名 TITLE: 1A、1B#夹层平面图
比例 SCALE: 1:100
图号 DRAWING NO: JS-03
日期 DATE: 2017年06月

长宇（珠海）国际建筑设计有限公司
ChangYu (Zhuhai) International Building Design Limited
中国 珠海 ZHUHAI, CHINA
资质：甲级
证书号：A144019055
NATIONAL ARCHITECTURAL DESIGN LICENSE No. A144019055